ETYEK NAGYKÖZSÉG ALPOLGÁRMESTERE
H-2091 Etyek, Körpince köz 4.
Telefon: 06-22/353-633; 06-22/353-698
E-mail: polgarmester@etyek.hu

ELŐTERJESZTÉS

Etyek Nagyközség Önkormányzat Képviselő-testületének
2025. szetember 24-ei rendes ülésére

Javaslat ideiglenes forgalomkorlátozásra az Őszi Piknik területén

Előterjesztő: Tátrai Tamás alpolgármester

Törvényességi szempontból ellenőriztem:

Mecséríné dr. Szilágyi Erzsébet
jegyző

Pénzügyi ellenjegyző: Sávai Rita Pénzügyi- és adócsoportvezető

Előterjesztés mellékleteinek felsorolása:

- Térkép
- Forgalomkorlátozási Tervdokumentáció

Előterjesztést tárgyaló bizottságok felsorolása:

- Pénzügyi és Stratégiai Bizottság

Előterjesztés nyilvános vagy zárt ülésen való tárgyalása: nyílt

Előterjesztésről való döntés formája: egyszerű többség

Előterjesztés készítéséhez felhasznált jogszabályok felsorolása:

- Magyarország helyi önkormányzatairól szóló 2011. évi CLXXXIX. törvény
- A közúti közlekedésről szóló 1988. évi I. törvény
- Az utak forgalomszabályozásáról és a közúti jelzések elhelyezéséről szóló 20/1984. (XII. 21.) KM rendelet

Tisztelt Képviselő-testület!

2025. április 12-én, és 13-án az Etyeki Piknik szabadtéri alkalmi rendezvényként került megrendezésre, mely a két nap vonatkozásában 15-17 ezer látogatót vonzott Etyekre. A rendezvényt követően a szervezők több alkalommal is kiértékelték a rendezvényt a közreműködőkkel, így az önkormányzat képviselőivel is.

Elmondható, hogy a nagy szabású, elsősorban gasztronómiai, de több zenei koncertnek is otthont adó rendezvény rendben zajlott, a gyengébb pontok a parkoló helyek limitált száma, és a szociális helyiségek – illemhelyek – használatával kapcsolatos anomáliák voltak. A szervezők nagy gondot fordítanak a hibák kiküszöbölésére, új parkolóhelyek kialakításával, a rendezvény biztonsági őrzésének erősítésével kívánják az esemény minőségét biztosítani.

A Képviselő-testület 67/2025. (III.26.) határozatával döntött az ideiglenes forgalomkorlátozásáról. Az Újhegyi út a tavaszi piknikhez hasonlóan az Őszi Piknik alkalmából is - közlekedésbiztonsági okokból - az autósforgalom elől lezárásra kerülne, a rendezvény területére csak belépővel lehet majd belépni.

Az Őszi Pinik lebonyolításával, a szükséges hozzájárulásokkal kapcsolatban két ízben került sor egyeztetésre az újonnan létrejött Etyek Trend Reklám és Kommunikációs Ügynökség Korlátolt Felelősségű Társaság képviselőivel, melynek eredményeként létrejött megállapításokat az alábbiakban foglaljuk össze.

A rendezvény szervezője az esemény volumenére tekintettel, és a magas színvonal garanciájaként, közlekedésbiztonsági okokból tartja szükségesnek, hogy az Újhegyi út az autós forgalom elől október 11-én, és 12-én 06.00 órától 24.00 óráig kerüljön lezárásra.
Az Újhegyi út Alcsúti út felőli oldalán és a Hegedűs Sajtműhely felőli oldalon, valamint a Palatinus utca és a Horváth utca kereszteződésében kerülne lezárásra. A rendezvény parkolója a Boti út melletti területen lesz (illetve amennyiben az megtelik, akkor a Botpuszta felőli parkolóban is), melyre irányító táblák hívják fel a figyelmet, valamint forgalomlassító táblák kihelyezésére, és az Alcsúti út kizárólag egyik oldalán történő parkolás engedélyezése miatt „megállni tilos" jelzőtáblák kihelyezésére kerül sor.

Az Etyekiek ingyenesen – „Etyeki" karszalaggal - jutnak be a rendezvény területére, az Újhegyi útra. A rendezvény helyszínét a szervező biztonsági szolgálata biztosítja, így ellenőrzi, hogy a magánigatlanok felől is csak a belépővel rendelkezők léphetnek be a Piknik területére. Az etyeki lakosok településen belüli, zavartalan közlekedését biztosítani kell.

A rendezvény szervezője a közút nem közlekedési célú igénybevételéért – a közútkezelői hozzájárulásban meghatározott – díjat fizet, az Újhegyi út által közrezárt önkormányzati tulajdonú területekért pedig közterület-használati díjat fizet.

A rendezvény szervezője felel az alkalmi rendezvény rendjének biztosításáért, annak biztonságos lebonyolításáért, valamint a hatóságok felé – tűzvédelmi hatóság, élelmiszerlánc-biztonsági, állategészségügyi hatóság, települési jegyző - a szükséges bejelentések megtételéért.
Az egyeztetéseken nagy hangsúlyt kapott a hulladékkezelés, a hulladékok elszállítása, az illemhelyeknek a várható látogatószámhoz elégséges számban történő biztosítása, melyre a rendezvény szervezője ígéretet tett.

A közúti közlekedésről szóló 1988. évi I. törvény (Kkt) 34. § (2) bekezdése alapján a közút forgalmi rendjét – ha jogszabály másként nem rendelkezik – a közút kezelője alakítja ki, valamint a közúti jelzések elhelyezéséről szóló 20/1984. (XII. 21.) KM. rendelet 2.§ (1) bekezdésében

meghatározottak szerint az önkormányzat, mint a helyi közutak kezelőjének a feladata az utak forgalmának szabályozása a biztonságos közlekedés biztosítása céljából.
A közút területének nem közlekedési célú elfoglalásához a Kkt. 36. § (1) bekezdése alapján a közút kezelőjének a hozzájárulása szükséges.

A 30/1988. (IV. 30.) MT rendelet 27. § (3) bekezdése alapján a képviselő-testület – átruházott hatáskörben a polgármester - a közút nem közlekedési célú igénybevételének feltételeiről szóló hozzájárulásában – a közút állagának védelme, környezetének tisztasága, illetve a közúti közlekedés biztonsága érdekében – a közút kezelőjeként előírhatja az igénybevétel miatt szükséges ideiglenes forgalomszabályozást.

Az Etyeki Piknik ideiglenes forgalmi rendjének kialakítására, a forgalomkorlátozási tervdokumentáció elkészítésére – a várható látogatók számára figyelemmel - a Roxer Produkció Kft. közlekedés-tervezőt bízott meg a 8108 j. országos közút érintettsége miatt. A tervet a Magyar Közút Fejér Vármegyei Igazgatósága engedélyezte, a rendezvény mind a tavaszi, mind az őszi piknikre végleges közúkezelői hozzájárulással rendelkezik. A tervdokumentációt és a műszaki leírást az előterjesztéshez mellékeljük.

A forgalomtechnikai beavatkozások túlnyomó részt állami közutakat érintenek, ez alól az Újhegyi út mellett kihelyezni tervezett két forgalmi tábla a kivétel.

Kérem a Tisztelt Képviselő-testületet, hogy a határozat melléklete szerinti forgalomtechnikai beavatkozásokat bemutató tervdokumentációt támogatni, és a forgalmi jelzőtábla kihelyezéséről döntést hozni szíveskedjen!

Etyek, 2025. szeptember 15.

Tátrai Tamás
alpolgármester

Határozati javaslat

Etyek Nagyközség Önkormányzat Képviselő-testületének
…./2025. (...) határozata

ideiglenes forgalomkorlátozásról az Őszi Piknik területén

Etyek Nagyközség Önkormányzatának Képviselő-testülete a határozat mellékletét képező, az Őszi Piknik rendezvény ideiglenes forgalmi rendje forgalomkorlátozási tervdokumentációját megismerte, az abban foglaltakkal egyetért, és az önkormányzati tulajdonú Újhegyi úton – 4721 hrsz - két darab „Mindkét irányból behajtani tilos" jelzőtábla, és „kivéve lakók" kiegészítő tábla kihelyezéséről dönt.
A tábla kihelyezésével kapcsolatos költségek a rendezvény szervezőjét terhelik.

Felelős: Zólyomi Tamás polgármester
Határidő: 2025. október 10-ig

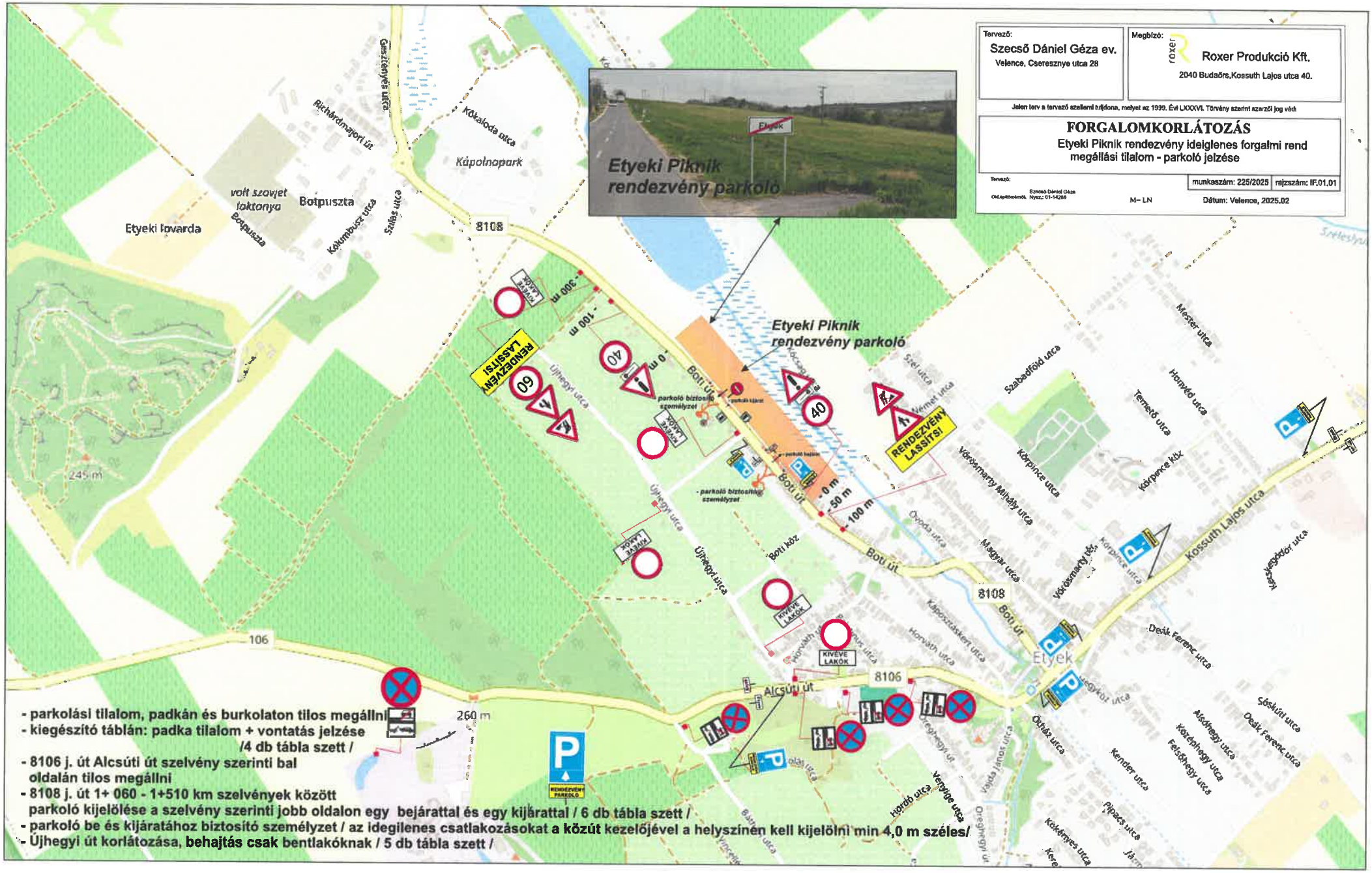

Tervező:
Szecső Dániel Géza ev.
Velence, Cseresznye utca 28

Megbízó:
Roxer Produkció Kft.
2040 Budaörs,Kossuth Lajos utca 40.

Jelen terv a tervező szellemi tulajdona, melyet az 1999. Évi LXXXVI. Törvény szerint szerzői jog védi

FORGALOMKORLÁTOZÁS

Etyeki Piknik rendezvény ideiglenes forgalmi rend megállási tilalom - parkoló jelzése

Tervező:
Szecső Dániel Géza
OKLépítőmérnök Nyszz.: 01-14266

munkaszám: 225/2025 | rajzszám: IF.01.01

M= LN

Dátum: Velence, 2025.02

Szecső Dániel Géza ev.
2481 Velence, Cseresznye utca 28.

Forgalomkorlátozási Tervdokumentáció

Etyek , Etyeki Piknik rendezvény, ideiglenes forgalmi rendje

/ országos közút érintettséggel /

Tartalom:

- tervezői nyilatkozat
- átnézeti helyszínrajz
- műszaki leírás
- forgalomterelési helyszínrajzok: IF.01.01,

Munkaszám: 225/2025
Velence, 2025. február

Szecső Dániel Géza ev.
2481 Velence, Cseresznye utca 28.

TERVEZŐI NYILATKOZAT

Tárgy: Etyek , Etyeki Piknik rendezvény, ideiglenes forgalmi rendje
/ országos közút érintettséggel /

Tervező:

Szecső Dániel Géza 2481 Velence, Cseresznye utca 28..
felelős tervező
Nysz.: 01-14266

A terv és a tervezett műszaki megoldások megfelelnek az országos (MSZ) és ágazati szabványoknak, műszaki (technológiai) utasításoknak, azoktól való eltérés nem vált szükségessé.
A forgalomtechnikai tervek elkészítésénél az e-UT 04.05.14.2020 Útügyi Műszaki Előírásban rögzítettek, a *„Közutakon végzett munkák elkorlátozási és forgalombiztonsági követelményeiről"* szóló 3/2001 KöVIM rendelet, illetve *„Az utak forgalomszabályozásáról és a közúti jelzések elhelyezéséről""* szóló 20/1984. (XII.21.) KM sz. rendelet előírásai szerint jártunk el.

Tárgyi dokumentáció a létesítmény telepítésével, tervezésére és üzemeltetésére vonatkozó munkavédelmi, biztonságtechnikai szabványok, továbbá egyéb hatósági egészségvédelmi és környezetvédelmi előírások figyelembevételével készült.
A terv megfelel az érvényes tűzvédelmi követelmények kielégítéséről szóló rendeletek, szabályzatok, szabványok előírásainak.
A szabványoktól való esetleges eltérés kialakításáról, alkalmazással együtt a műszaki leírás rendelkezik.

Velence, 2025

Tervezte:

Szecső Dániel Géza
felelős tervező
Nysz.: 01-14266

Szecső Dániel Géza ev.
2481 Velence, Cseresznye utca 28.

Átnézeti helyszín:
Etyek , Etyeki Piknik rendezvény, ideiglenes forgalmi rendje
/ országos közút érintettséggel /

Szecső Dániel Géza ev.
2481 Velence, Cseresznye utca 28.

Műszaki leírás

Etyek , Etyeki Piknik rendezvény, ideiglenes forgalmi rendje
/ országos közút érintettséggel /

1. Előzmények:

Roxer Produkció Kft / 2040 Budaörs, Kossuth Lajos utca 40. / megbízta Szecső Dániel Géza tervezőt, Etyeki Piknik rendezvény, országos közút érintettséggel kapcsolatos forgalomtechnikai beavatkozások megtervezésével.
A terv megvalósításhoz a rendezvény szervezője tájékoztatást adott a várható látogatók számáról illetve a járművek parkoltatásáról. Jelen tervet engedélyezésre be kell nyújtani Magyar Közút Fejér Vármegyei Igazgatóságához engedélyeztetésre.

2. Forgalomterelés:

A 8108 j. Boti út mellett parkoló került kialakításra a rendezvény miatt. A parkolóba érkező és távozó járművek illetve a gyalogos mozgások miatt sebességkorlátozást kell bevezetni az útszakaszon. A rendezvény parkolóban külön javasolt választani a behajtási és kihajtási lehetőséget. / annak pontos helyét a közútkezezővel kell közösen meghatározni /
Az ideiglenes parkoló csalatkozások 4,0 m szélesnek kell lennie, széleit sávos táblával kell jelezni. / alattuk áteresz elhelyezése szükséges, rendezvény után az ideiglenes csatlakozásokat el kell bontani /
A rendezvény parkolót a 8106 j. úton több ponton elő kell jelezni táblával.
A 8106 j. úton megállási tilalmat kell bevezetni az Öreghegyi út - Újhegyi út csatlatkozás és a focipálya melletti szakaszon a szelvény szerinti bal oldalán.

3. Általános előírások:

- A közúton végzett munkák elkorlátozásához, jelzéséhez csak ép, síkfelületű teljesen tiszta jelzőtáblák, elemek és kiegészítők használhatók.
- A fenti eszközök rögzítését biztosítani kell elfordulás, feldőlés, kibillenés ellen.
- A jelzőtáblákat a KRESZ előírásai szerint kell elhelyezni.
- A munka megszűnésekor vagy térbeni változásakor a jelzőrendszereket el kell távolítani vagy át kell helyezni.
- közúti munkaterületen dolgozó minden személy köteles sárga mellény viselésére.
- Munkaterületen dolgozó, mozgó munkagépek a megkülönböztető jelzéseiket kötelesek használni.
- A kivitelező anyagi, erkölcsi felelőssége az állandó és ideiglenes jelzőrendszer megléte és állapota.
- A forgalomkorlátozási tervet a munkahelyen mindenkor elérhető helyen kell tartani

4. Munkavédelem:

1) A műszaki terv a tervezéskor érvényben lévő és jelen terv készítése során a vonatkozó jogszabályok, szabályzatok, műszaki előírások figyelembevételével készült.
2) Az építés során alkalmazandó építési technológiák esetében a kivitelezés minden fázisában be kell tartani az érvényben lévő és a munkafázisra vonatkozó munkavédelmi szabályokat, a kivitelező

munkavédelmi szabályzatban foglalt előírásokat, továbbá a kivitelezési technológiai utasításban szereplő munkavédelmi előírásokat.

3) A műszaki terv közúti létesítmény kivitelezésére vonatkozik, ezért az építés, a bontás, rakodás, anyagszállítás, anyagtárolás során a közúti közlekedés és a közúton történő munkavégzés szabályait be kell tartani. Ezen belül maradéktalanul be kell tartani.
   Ideiglenes forgalomkorlátozások tervezésénél elsősorban irányadó volt egyebek mellett:
- 1988. évi törvény a közúti közlekedésről;
- 1/1975. (II.5.) KPM-BM együttes rendelet a közúti közlekedés szabályairól (KRESZ);
- 3/2001. (I.31.) KÖVIM rendelet a közutakon végzett munkák elkorlátozási és forgalombiztonsági követelményeiről;
- e-ÚT.04.05.14:2020 közúton folyó munkák elkorlátozása és ideiglenes forgalomkorlátozása című útügyi műszaki előírás…

4) A kivitelezés csak a munkaterület átadását követően kezdhető meg. A munkahely átadása egyben a kezelő nyilatkozata is a munka megkezdhetőségére.
5) A munkaterület átvételétől a műszaki átadás befejezéséig az építés alatt álló szakasz forgalmi rendjének biztosításáért, a hatóságilag meghatározott és az építéshez előírté s
6) elhelyezett közlekedésbiztonságot szolgáló forgalomtechnikai elemek, berendezések (jelzőtáblák, korlátok, fényjelző készülékek, stb.) elhelyezéséért a kivitelező vállalat a felelős.
7) A kivitelező vállalat köteles a munkakezdés előtt a saját építési technológiájának megfelelő elkorlátozásokra tervet készíteni és a terveket jóváhagyatni.
8) A munkavédelmi tervfejezet előírásai a teljes munkaterületen végzett valamennyi munkafázisra vonatkozik. A munkaterület forgalmába az effektív építési területen kívül beletartoznak mindazon területek, szállítási útvonalak, amelyeket az építés érdekében a kivitelező vállalat igénybe vesz.

A munkaidő alatt és a munkaterületen szeszesital fogyasztása szigorúan tilos! A munkahelyen fel kell tüntetni a legközelebbi orvosi rendelő, elsősegély helyét és telefonszámát.
A munkahelyen dolgozók bármely biztonságtechnikai hiányosságot kötelesek jelenteni, melyet az építésvezető azonnal köteles megszüntetni. A munkavédelmi feladatok betartásáért az építésvezető a felelős.
A kivitelezés megkezdése előtt balesetvédelmi oktatást kell végezni minden részletre kiterjedően.

Velence, 2025 február

Szecső Dániel Géza
felelős tervező
Nysz.: 01-14266